



ROTARY INTERNATIONAL
DISTRETTO 2060 ITALIA
Governatore 2016-2017
Alberto Palmieri



ROTARY CLUB TRENTO

Presidente 2016-2017 Lino Benassi



ROTARY
SERVING
HUMANITY

Bollettino n. 3 del 18 luglio 2016

Anno Rotariano 2016-2017

Redatto da Alberto Michelotti, Franco Merzliak, Giuseppe Angelini

PARTECIPAZIONE

Soci Presenti

Angelini, Benassi, Cecconi, Chiarcos, Codroico, Conci, Dalsasso, D'Amico, Dusini, Francesconi, Frattari, Fuganti, Hauser, Iori, Lunelli M., Magagnotti, Merzliak, Michelotti, Modena, Montagni, Niccolini R., Pascuzzi, Pasini, Pifferi, Postal, Pozzati, Radice, Rigotti, Sanpaolesi, Sartori, Tonon, Vista.

Presenti le gentili Signore

Benassi, Fuganti, Iori, Hauser.

Compensati

Arreghini, Cai, Dalle Nogare, Eccher Claudia, Endrici, Fattinger, Fedrizzi, Pizzini.

Ospite relatore

Avv. Rudy Oss - Presidente Dolomiti Energia S.p.A.

Auguri di

Buon Compleanno a:

Paolo Endrici (26/7)

Disma Pizzini (31/7)

Percentuale presenze: 56%

ARGOMENTO DEL GIORNO

“Dolomiti Energia”

Relatore avv. Rudy Oss

PROSSIMI APPUNTAMENTI

Lunedì 25 luglio 2016

GH Trento 19:30

Premio Rotary per i giovani
Premiazione progetti

Lunedì 1 agosto 2016

Sede da stabilire 19:30

Caminetto fuori sede

Pausa Estiva

Lunedì 5 settembre 2016

GH Trento 19:30

“Partecipazione dei cittadini
nelle città intelligenti”

Relatore Dott.ssa Chiara Maule
Assessore Innovazione Comune di Trento

Lunedì 12 settembre 2016

Caminetti in famiglia



Comunicazioni del Presidente

- ✓ L'intero Club festeggia l'invidiabile traguardo dei 92 anni del nostro caro socio Vista ("Beppino") che, anche questa volta presente alla conviviale, ringrazia tutti di cuore.
- ✓ Si allega al presente bollettino una sintesi dell'attività svolta dai "Medici con l'Africa CUAMM" in Sud Sudan avente ad oggetto la riabilitazione dell'Ospedale di Lui e annessa scuola per ostetriche.
- ✓ Claudia Eccher vuole ringraziare vivamente tutti i soci che hanno partecipato numerosi al convegno "Il Patrimonio nel Passaggio Generazionale" tenutosi presso le Cantine Ferrari giovedì scorso.

Appuntamenti

- ❖ Si allega in allegato i documenti per aderire al "33° Incontro Rotariano in Montagna" che si terrà dal **9 all' 11 settembre 2016 a Sappada (BL)**.
- ❖ Il Distretto 2060 ha promosso un nuovo progetto di "Fellowship della Comunicazione" per essere testimoni attivi del Rotary nella società che cambia. Questo è l'obiettivo della nuova Fellowship, che vuole essere anche una rete di soci interessati al mondo della comunicazione per radicarla nella cultura rotariana. Sono chiamati ad aderirvi tutti i rotariani che, professionalmente, si occupano o si sono occupati, di giornalismo, comunicazione, promozione sociale, di relazioni pubbliche, ma anche come proprio interesse culturale.
Il Distretto, per questo fine, promuove un **Forum sulla Comunicazione, il prossimo 8 ottobre**, con l'obiettivo di un approfondimento sull'uso degli strumenti informativi, dei vecchi e nuovi media, del web, delle reti, dei social network.
Il modulo di adesione alla Fellowship della Comunicazione è allegato al presente bollettino.

Dolomiti Energia

Relatore: Presidente Avv.to Rudi Oss

Il Presidente presenta velocemente il curriculum dell'Avv.to Rudi Oss, Presidente di Dolomiti Energia Holding SpA.

Laureato in giurisprudenza con perfezionamento presso la Scuola di Direzione Aziendale all'Università Bocconi di Milano e corso di Studi Avanzati in diritto transnazionale presso l'Università di Trento.

Abilitazione all'esercizio della professione di Avvocato conseguita nel 1996 con iscrizione all'Ordine degli Avvocati di Trento.

Principali incarichi attuali: • Dal 2009 è Presidente di Dolomiti Energia Holding SpA Oltre alla funzione di Presidente, nell'ambito del Gruppo riveste altri incarichi societari: • Presidente di Dolomiti Energia SpA da giugno 2012 • Presidente di Confservizi Trentino Alto Adige • Presidente di CEDEC (European Federation of Local Energy Company) di Bruxelles dal 2014 • Membro del Consiglio Direttivo di Confindustria Trento • Membro del Consiglio di Territorio Nord Est di Unicredit • Membro del Consiglio Direttivo e della Giunta Esecutiva di UTILITALIA di Roma.

Prima di entrare a far parte del Gruppo Dolomiti Energia le principali esperienze professionali e i principali incarichi ricoperti sono stati: • Presidente di Tecnofin immobiliare Srl e Tecnofin SpA • Consigliere fino al 2007 di Delmi SpA; • Vicepresidente di Unicit Srl • Vicepresidente di Cassa del Trentino SpA • Consigliere di Infracris Srl • Presidente della Sezione Industrie Varie di Confindustria Trento • Consigliere comunale,



Assessore ai lavori pubblici, patrimonio, viabilità e trasporti, Presidente della Commissione di vigilanza sui servizi pubblici locali nel Comune di Pergine Valsugana • Esperienza professionale presso il Minnesota Trade Office negli Stati Uniti

Prende quindi la parola l'avv.to Rudi Oss che presenta quindi alla platea gli elementi principali del Gruppo Dolomiti da lui presieduto.

Chi è Dolomiti Energia

Il Gruppo Dolomiti Energia opera principalmente in Trentino e attraverso le società controllate copre oltre l'85% del mercato elettrico provinciale e più dell'80% di quello del gas. Il Gruppo Dolomiti Energia si presenta come un Gruppo multiutility, attivo nei principali business relativi a prodotti energetici, nell'ambito del servizio idrico integrato, del teleriscaldamento, dei servizi ambientali, di illuminazione pubblica e di laboratorio, direttamente e attraverso società controllate e partecipate.

I principali numeri dell'esercizio 2015 del Gruppo Dolomiti Energia

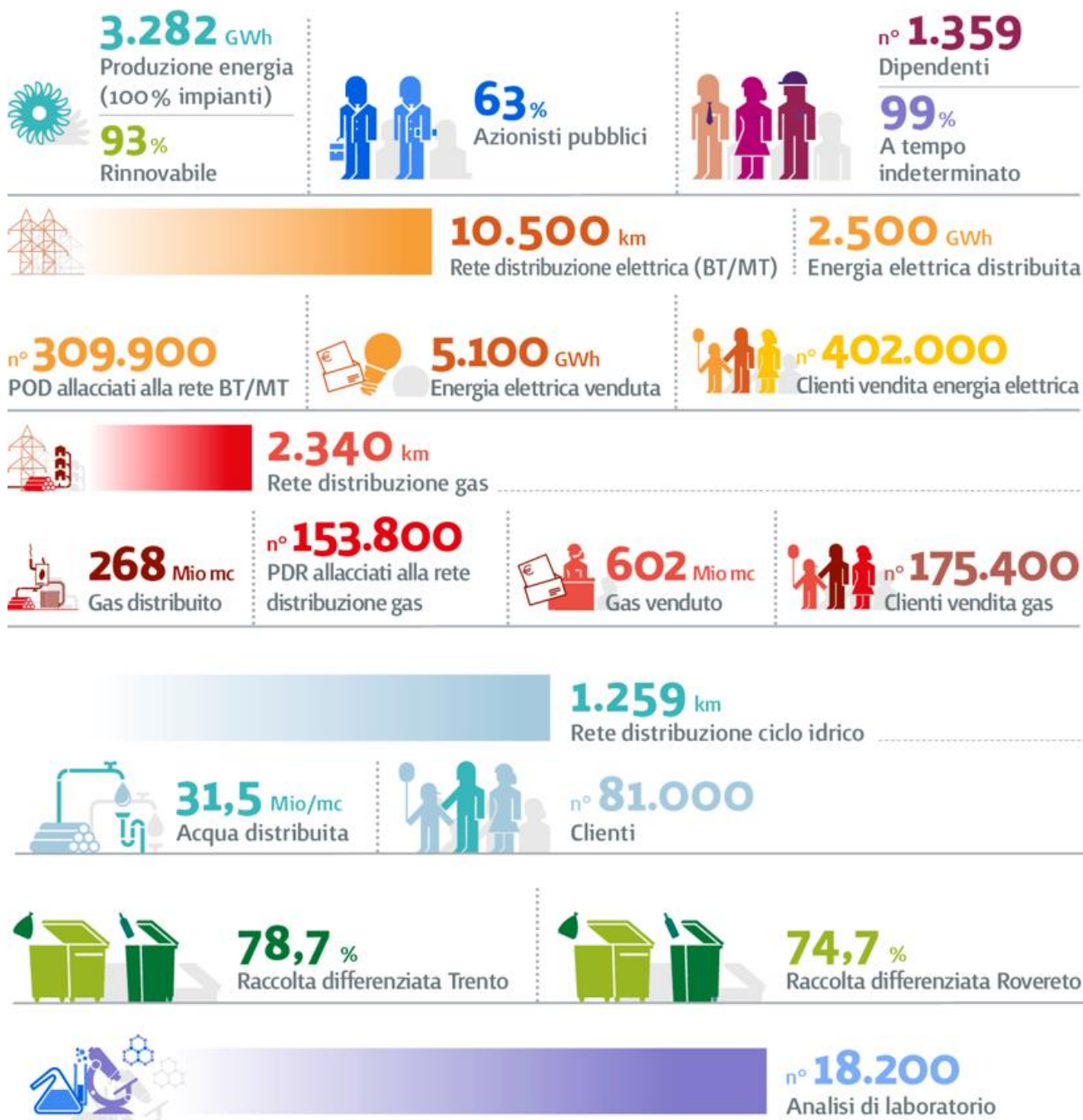

Il Gruppo Dolomiti Energia, con un fatturato 2015 di 1,3 miliardi, un EBITDA di 174 milioni e 1400 dipendenti è una delle principali realtà multiutility nazionali e uno dei primi produttori italiani di energia idroelettrica. Il Gruppo attraverso società controllate e partecipate è presente in tutta la filiera energetica: dalla produzione e distribuzione alla vendita in tutta Italia di energia elettrica e gas. Il Gruppo opera anche nel campo dei servizi idrici integrati, della cogenerazione e teleriscaldamento, delle energie rinnovabili e dei servizi ambientali.

Le attività del Gruppo



La storia del Gruppo Dolomiti Energia

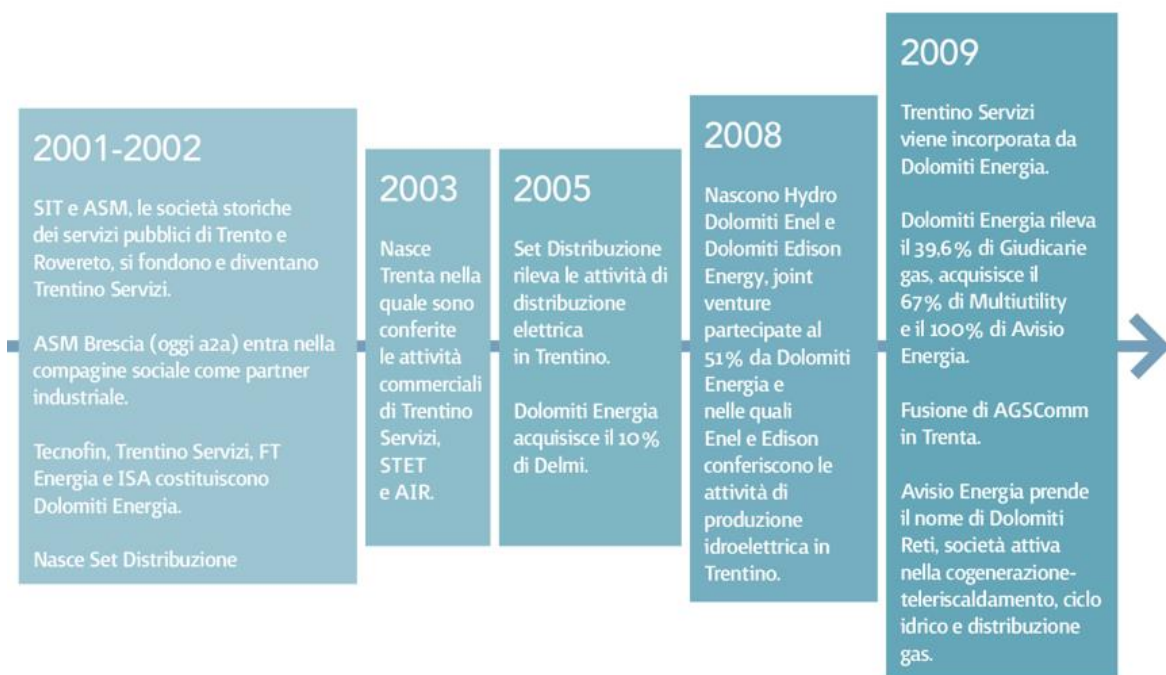

2010

Le reti ad alta tensione vengono cedute a Tema.

Dolomiti Energia acquista il 20% di PVB Power Bulgaria.

Trenta acquista da PVB Power il ramo d'azienda relativo alla vendita di energia elettrica e gas.

Trenta acquisisce le attività commerciali e Set Distribuzione le attività di distribuzione elettrica dell'Azienda elettrica comunale di Ossana.

Dolomiti Energia acquista da Hydro Dolomiti Enel cinque centrali di piccola derivazione in Trentino.

2011

Dolomiti Energia conferisce in Set Distribuzione il ramo d'azienda relativo alla distribuzione e misura di energia elettrica.

Nasce SF Energy, joint venture fra Dolomiti Energia, Set e Enel Produzione per la gestione dell'impianto idroelettrico di San Floriano.

2012

Dolomiti Energia diventa azionista al 7% di Edipower in seguito all'incorporazione di Delmi in Edipower.

Set Distribuzione acquisisce le attività di distribuzione elettrica nei comuni di Avio e Vermiglio; a Trenta vengono conferite le rispettive attività commerciali.

2013

Aumento partecipazione in: Multiutility al 98,7%, Edipower al 8,5% a seguito dell'uscita del socio Iren, in PVB Power al 23,1%.

Set Distribuzione acquisisce le attività di distribuzione elettrica nel Comune di Fai della Paganella; a Trenta vengono conferite le rispettive attività commerciali.

2014

Il Gruppo entra nel business del Gas Naturale liquefatto con l'avvio di Dolomiti GNL e dell'efficienza energetica con la nascita di Dolomiti Energy Saving.

Nasce Dolomiti Ambiente a cui Dolomiti energia conferisce il ramo d'azienda relativo al servizio di Igiene Urbana.

Il Comune di Palu' del Fersina cede in affitto a Set Distribuzione l'attività di distribuzione di energia elettrica.

A2A esce dalla compagine societaria di Dolomiti energia e contestualmente Dolomiti energia cede tutte le sue quote detenute in Edipower

2015

Dolomiti Energia rafforza la propria partecipazione in SF Energy salendo al 50% della società che ha la titolarità della concessione di S. Floriano.

Completata l'acquisizione del ramo di azienda di distribuzione gas relativo al Comune di Mezzolombardo.

2016

Dolomiti Energia sale al 60% in Hydro Dolomiti Enel. Hydro Dolomiti Enel diventa Hydro Dolomiti Energia

Trenta diventa Dolomiti Energia e cede il ramo trading a Multiutility. Nella nuova Dolomiti Energia vengono concentrate tutte le attività di vendita ai clienti finali. La società opera con due marchi: il marchio Dolomiti Energia per il mercato libero e il marchio Trenta per il mercato vincolato. Multiutility conferisce in Dolomiti Energia il ramo vendita ai clienti finali

Nasce IVI GNL per sviluppare il mercato del Gas Naturale Liquefatto in Sardegna

Multiutility diventa Dolomiti Energia Trading

La capogruppo Dolomiti Energia diventa Dolomiti Energia Holding

Dolomiti Reti prende il nome di Novareti

La compagine azionaria



- 11,9%**
FT Energia
- 5,3%**
Fondazione Caritro
- 4,1%**
ISA
- 1,8%**
EnerCoop



- 47,8%**
FinDolomiti Energia
(soci paritetici con il 33,3% Comune di Trento, Rovereto e Tecnofin)
- 5,8%**
Comune Trento
- 4,3%**
Comune Rovereto
- 3%**
Altri Comuni trentini
- 2%**
BIM

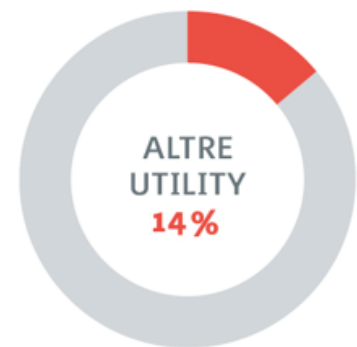

- 8,08%**
Azioni proprie
- 1,8%**
STET
- 1,2%**
AGS
- 1,12%**
Altre Utility locali
- 1%**
AIR
- 0,8%**
ACSM Primiero
(0,6% Primiero Energia / 0,2% ACSM)

Il Valore per il territorio



L'avv.to Oss ha inoltre descritto la rilevante normativa che regola i settori in cui il Gruppo Dolomiti Energia opera nonché le complicazioni generate dal fatto che vi sono continue modifiche legislative nazionali che hanno ad oggetto non solo la gestione dei mercati, ma anche la struttura e la governance delle aziende pubbliche che operano in tali settori. Modifiche che comportano la necessità di effettuare o valutare varie aggregazioni come attualmente sta effettuando anche il Gruppo Dolomiti Energia.

Alla presentazione seguono le domande dei soci Magagnotti, Francesconi, Frattari, Sanpaolesi alla quale il Presidente Oss risponde puntualmente e con dovizia di dettagli

La serata si conclude con un caloroso applauso di ringraziamento all'avv.to Rudi Oss.



Allegato: L'intervento di "Medici con l'Africa CUAMM"

L'intervento del CUAMM

Medici con l'Africa Cuamm ha iniziato ad operare in Sud Sudan dall'ottobre del 2006 nell'allora Stato dei Laghi ampliando successivamente il proprio intervento anche alla Contea di Mundri East, nell'ex Stato federale di Western Equatoria, con la riabilitazione dell'Ospedale di Lui e annessa Scuola per ostetriche. Attualmente il Cuamm prosegue nel supporto clinico e nella gestione dell'ospedale di Lui, struttura di riferimento per una popolazione di circa 175.000 abitanti. Il Cuamm inoltre ha iniziato ad operare sul territorio della contea, avviando un processo di rafforzamento delle 20 strutture sanitarie periferiche presenti.

Infine, sta dando continuità al sostegno fornito alla Scuola per ostetriche, i cui primi 20 studenti stanno iniziando il terzo e conclusivo anno di corso.

Attività dell'ospedale

L'ospedale di Lui negli anni ha visto crescere il volume delle sue attività cliniche, soprattutto per quanto riguarda le visite ambulatoriali e i ricoveri della pediatria. Come detto la struttura è rimasta sempre operativa anche durante la fase più acuta dell'emergenza del 2015, offrendo cure e rifugio a parte della popolazione sfollata.

Lo scoppio della crisi aveva comportato una contrazione degli accessi, essendo la mobilità della popolazione drasticamente ridotta. Il primo trimestre del 2016 ha però mostrato incoraggianti segni di ripresa, con un aumento, ad esempio, del 34% nel numero di parti assistiti rispetto agli ultimi tre mesi del 2015.

Attualmente l'intervento di Medici con l'Africa Cuamm mantiene nell'ospedale come focus la salute materna e infantile, garantendo un'assistenza di qualità all'interno dell'ospedale attraverso l'applicazione di protocolli riconosciuti a livello internazionale presso la sala parto, maternità e servizio MCH nel quale è posta grande attenzione nell'integrazione del pacchetto di servizi sanitari rivolti a mamme e bambini con la prevenzione e il trattamento della Malaria, della TB e dell'HIV/AIDS

Di seguito riportiamo i principali risultati dell'Ospedale di Lui nel 2015:

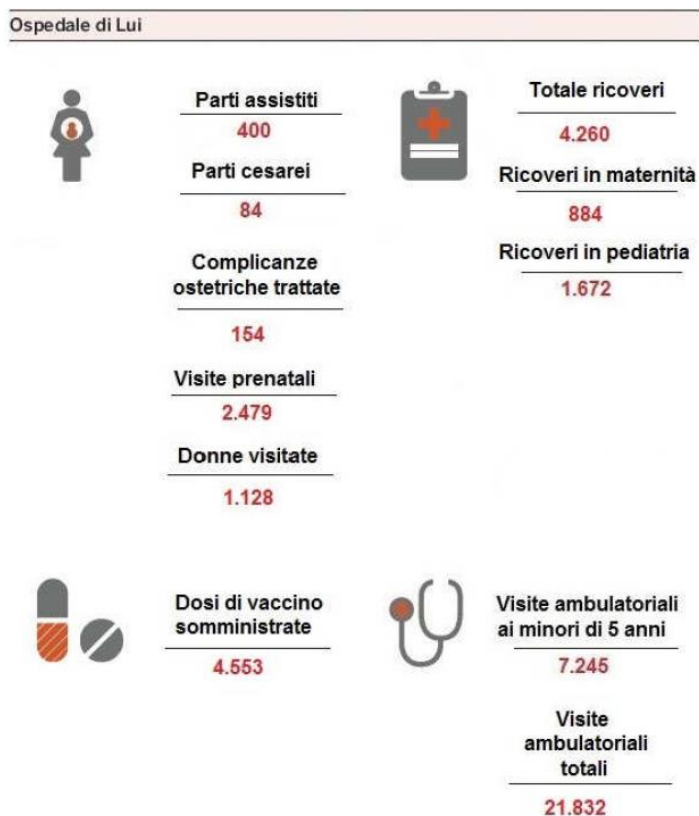

Allegato: Scheda di iscrizione Rotariani in Montagna

Allegato: Modulo di iscrizione 33°Incontro rotariano in montagna



Alberto Palmieri
Governatore 2016-2017

SERVIRE al di sopra di ogni interesse personale

FRIULI VENEZIA GIULIA
TRENTINO ALTO ADIGE / SÜDTIROL
VENETO

QUOTE DI PARTECIPAZIONE

- € 220,00 a persona per l'intero programma: 2 notti in hotel, prima colazione, 2 cene, pranzo al sacco del sabato, pranzo in malga della domenica, normali bevande, kit benessere hotel.
- € 150,00 a persona per programma ridotto: una cena, una notte in hotel, prima colazione, un pranzo (al sacco o in malga), normali bevande, kit benessere hotel.
- € 30,00 a persona per sola cena di sabato con Governatore
- € 15,00 differenza per stanza singola per notte
- € 10,00 di sconto per notte di ragazzi di età inferiore a 18 anni
- € 180,00 per soci Rotaract o Interact per l'intero programma
- € 130,00 per soci Rotaract o Interact per programma ridotto

SCHEDA DI ADESIONE

33° INCONTRO ROTARIANI IN MONTAGNA - 2016

il sottoscritto/a
del Rotary Club di
residente a
CAP Provincia di
Via
Tel./Cell.
email

Parteciperà all'incontro tra rotariani - 2016
accompagnato dalle seguenti persone (indicare tipo camera)

1)
2)
3)

prenotazione intero programma 2 notti hotel
 prenotazione programma ridotto 1 notte hotel
 prenotazione intero programma per Rotaract/Interact
 prenotazione programma ridotto per Rotaract/Interact
 solo prenotazione cena del sabato

Vergerà la quota d'iscrizione/i pari ad €
 assegno bancario bonifico

Totale adesioni n.

Inviare a: Rotary International Distretto 2060
E-mail: segreteria2016-2017@rotary2060.eu; Tel. e Fax 045594005

SI CHIEDE DI INVIARE LE ADESIONI ENTRO IL 31.07.2016

Bonifico o assegno bancario intestato a: Rotary Internazionale Distretto 2060.
Codice IBAN: IT 35 H 05696 11700 000003014X48
Causale: quota partecipazione rotariani in montagna settembre 2016

Allegato: Modulo di iscrizione Fellowship della Comunicazione



AL DISTRETTO ROTARY 2060
SEDE

**ADESIONE ALLA FELLOWSHIP DELLA COMUNICAZIONE
DEL DISTRETTO ROTARY 2060**

Il sottoscritto

Nome: _____ Cognome: _____ Sesso: M F

Nato a: _____ Provincia: _____ Nazione: _____

Il ___/___/___ indirizzo residenza: _____ n° _____ CAP.: _____

Comune di: _____ Provincia: _____

Stato: _____

Telefono: _____ Cellulare: _____

e-mail _____@_____

professione: _____

Club Rotary _____ Distretto Rotary _____

CHIEDE

di entrare a far parte della Fellowship della Comunicazione del Distretto 2060. A tal fine dichiara di avere preso visione dello Statuto in ogni sua parte e di condividerne i principi e le finalità.

A tal fine dichiara: Di esonerare il Rotary da ogni responsabilità per tutti i danni, fisici e/o patrimoniali, che potranno derivare al sottoscritto dallo svolgimento delle attività organizzate dal Rotary nel caso non siano diretta conseguenza di dolo o colpa grave del Rotary stesso.

Firma _____, li ___/___/___

INFORMATIVA AI SENSI DELL'art. n. 196 del 30 giugno 2003 e s.m.i. I dati personali acquisiti saranno utilizzati, anche con l'ausilio di mezzi elettronici e/o automatizzati, esclusivamente per lo svolgimento e la gestione delle attività legate agli scopi dell'associazione. Ai sensi del d.l. n. 196 del 30 giugno 2003 e s.m.i., ha il diritto di accedere ai propri dati chiedendone la correzione, l'integrazione e, ricorrendone gli estremi, la cancellazione o il blocco. Preso atto dell'informativa di cui sopra, autorizzo il trattamento e la comunicazione dei miei dati nei limiti di cui alla stessa. Autorizzo

Firma _____