ROTARY CLUB TRENTO
Fondazione: 5 luglio 1949
Distretto 2060

Anno rotariano 2023-2024
Presidente: Ivonne Forno
Segretario: Patty Rigatti

Sede del Club: Grand Hotel Trento
Via Alfieri 1 - 38122 Trento (TN)
eMail: trento@rotary2060.org
Web: http://trento.rotary2060.org
Facebook: https://www.facebook.com/rctrento
Instagram: https://www.instagram.com/rctrento

Bollettino N. 09 – 9-11 ott 2023
Redazione: Ivonne Forno, Patty Rigatti, Patrizia Gentil, Elisabetta Toller

Rotary Club Trento

PUBBLICAZIONE DI INFORMAZIONE ROTARIANA E CULTURALE RISERVATA AI SOCI

APPUNTAMENTI DELLA SETTIMANA

Lun 9 ott 2023 ore 19.00
INTERCLUB con RC Trentino Nord e RC Rovereto Vallagarina
DONNE: CONOSCERE PER PROTEGGERSI
La conoscenza come "strumento di prevenzione" della violenza economica
Conviviale Grand Hotel Trento

Mer 11 ott 2023 ore 20.00
INTERCLUB con RC Valsugana, RC Trentino Nord, RC Rovereto Vallagarina e RC Fiemme-Fassa
Firma Protocollo d'intesa con l'Università di Trento
Conviviale Prime Rose Levico Terme

PROSSIMI APPUNTAMENTI

Mar 17 ott 2023 ore 18.30
INTERCLUB con RC Trentino Nord e RC Valsugana
Intelligenza artificiale: tra opportunità e rischi
Convegno e Conviviale
Grand Hotel Trento

Lun 23 ott 2023 ore 19.30
IMPRONTE: lasciamo un segno INSIEME lungo tutta la nostra annata rotariana
Conviviale Grand Hotel Trento

Sommario

INTERCLUB con RC Trentino Nord e RC Rovereto Vallagarina 9 ott. 2023 1
INTERCLUB con RC Valsugana, RC Trentino Nord, RC Rovereto Vallagarina e RC Fiemme-Fassa 11 ott. 2023 5
Comunicazioni dal Distretto 2060 8
Iniziative da segnalare/inviti di altri Club 8
Questa settimana il nostro Club non si è fermato in quanto 9
Rassegna stampa/radio 10
Prossimi appuntamenti RC Trento 11

CREIAMO SPERANZA nel MONDO

Consiglio Direttivo AR 2023-2024

Presidente:	Ivonne Forno
Vicepresidente:	Patrizia Gentil
Presidente Eletto:	Fabio Bernardi
Past President:	Alessandro Passardi
Segretario:	Patty Rigatti
Segretario Op.:	Fabio Bernardi
Prefetto:	Sebastiano Sessa
Tesoriere:	Roberto Manera

Consiglieri:
- Tommaso Corradini
- Claudia Eccher
- Massimo Fedrizzi
- Patrizia Gentil
- Disma Pizzini
- Andrea Pozzatti
- Patrizia Visconti

Auguri di compleanno a:
Pircher: 16 ottobre
Fedrizzi: 17 ottobre
Visconti: 26 ottobre

Partecipazione dei soci alla conviviale
Baggia M., Bernardi F., Berti M., Codroico R., Conci G., Corradini P., Dalsasso A., Dusini W., de Abbondi E., Fattinger A., Fedrizzi M., Forno I., Gentil P., Hauser S., Lunelli M., Michelotti A., Paris G., Passardi A., Pizzini D., Postal G., Postal M., Quaglino S., Radice A., Rigatti P., Salvetti L., Sartori L., Sartori M., Sartori R., Sessa S., Silvi M., Visconti P.

Ospiti dei soci
Radice A., Rigatti P. (n. 2 ospiti), Silvi M.

Ospiti del Club
Raffaella Ferrai (Presidente Ordine Dottori Commercialisti di Trento)

Percentuale presenze: 39%

Questo Bollettino è particolarmente ricco in quanto nella settimana del 9 ottobre il nostro Club ha partecipato a due iniziative InterClub. La prima lunedì 9 ottobre e la seconda mercoledì 11 ottobre.

INTERCLUB con RC Trentino Nord e RC Rovereto Vallagarina 9 ott. 2023

DONNE: CONOSCERE PER PROTEGGERSI - La conoscenza come "strumento di prevenzione" della violenza economica

La **Presidente Ivonne Forno** dà avvio alla conviviale con il tocco alla campana e il saluto alle bandiere.
Dà quindi il benvenuto a tutti i presenti a questo partecipato InterClub organizzato dal nostro Club in collaborazione il **Rotary Club Trentino Nord** e **Rovereto Vallagarina,** nell'ambito delle iniziative di **#OttobreEdufin2023**, accreditate da parte del **Comitato nazionale per la programmazione e il coordinamento delle attività di educazione finanziaria**.

La Presidente ringrazia per la condivisione **Carmela di Natale** (**Presidente RC Trentino Nord**) e **Antonella Tiddia** (**Presidente RC Rovereto Vallagarina**) che prendono a loro volta la parola per salutare tutti i presenti e per sottolineare l'importanza dei temi della serata.

Quest'iniziativa, spiega la nostra Presidente, è stata promossa in collaborazione con il **Consiglio Nazionale del Notariato** - saluta il **Presidente dell'Ordine di Trento e Rovereto Marco Poma** ed **Eliana Morandi**, **Presidente del Comitato Interregionale dei Distretti Notarili del Triveneto** - e con **Banca d'Italia - Filiale di Trento**, presente con il **Direttore Maurizio Silvi** e **Michela Vitulano**, **Responsabile per il Trentino Progetti di Educazione Finanziaria** e vede la partecipazione attiva della **Global Thinking Foundation** con la sua **Presidente Claudia Segre** e di **Soroptimist International Club Trento** con la **Presidente Annalisa Bortolotti e Maria Teresa Bernelli, Referente del Progetto di Educazione Finanziaria**.

La Presidente saluta quindi le **Presidenti** di **Rotaract Club Trento Lucia Del Torre**, **Inner Wheel Club di Trento Carf. Debora Di Cicco**, **Inner Wheel Club di Trento Castello Carf. Francesca Ferri**, **Associazione Mafalda Donne Trento Ilda Salerno** e **FIDAPA BPW Italy Sezione di Trento Marilena Guerra**.

Dopo i saluti la Presidente comunica a tutti che, vista l'importanza dell'incontro di oggi, anche per la condivisione e partecipazione molto allargata, il **Governatore del Distretto 2060 Anna Favero**, ha trasmesso un video, stante l'impossibilità ad essere presente per pregressi impegni.
Nel suo video il Governatore plaude all'iniziativa "di *donne a disposizione di altre donne*" e pone particolare enfasi al tema delicatissimo della violenza economica.

Prima di dare avvio al momento conviviale, la Presidente spiega il perché di questa iniziativa.

In Italia, soprattutto nell'ambito della c.d. fascia di reddito media e medio-bassa, esiste un significativo divario nel livello di alfabetizzazione finanziaria fra uomini e donne.

Le donne, in particolare, mostrano una **minore conoscenza della propria situazione economica e degli strumenti a loro disposizione per gestirla**: hanno una minore abitudine a tenere traccia delle proprie spese attraverso, per esempio, la costruzione di un budget e in molti casi non hanno budget se non quello per la gestione domestica.

La pandemia ha costretto poi molte donne ad abbandonare il lavoro per l'impossibilità di conciliarlo con i tempi di vita, portando molte di loro ad arrendersi di fronte alle enormi difficoltà scaturite dal lockdown, a partire dalla gestione degli equilibri familiari, spesso precari, fino ad arrivare al rapporto con il denaro che, in generale, non è mai stato molto strutturato.

Le donne presenti alla serata, evidenzia la Presidente al termine del suo intervento iniziale, sono delle "privilegiate", ma tante sono le donne che non hanno gli strumenti per essere pienamente libere e in grado di proteggersi. "Per questo siamo qui, *per metterci a disposizione* di chi è meno fortunato di noi, per *RESTITUIRE*".

Segue il momento conviviale al termine del quale la Presidente dà avvio alla tavola rotonda, con la proiezione del contributo video che **Claudia Segre**, **Presidente** della **Global Thinking Foundation**, ha registrato per prendere parte alla serata e per fornire ai partecipanti un quadro riguardo alle iniziative che la Fondazione, oltre al Vademecum "Manuale di prevenzione della violenza economica", mette da tempo a disposizione e metterà a disposizione anche del contesto trentino – in termini di proposte formative – a supporto delle donne e delle varie organizzazioni che operano a favore delle stesse, per prevenire la **violenza economica**.

Ricorda inoltre che l'iniziativa di oggi ha anche la finalità, oltre a quelle già ricordate, di dare attuazione in Provincia di Trento al protocollo nazionale sottoscritto fra Banca d'Italia e il Consiglio Nazionale del Notariato, che ha portato alla predisposizione della **Guida "Conoscere per proteggersi"**, redatta dalla Commissione Pari Opportunità dello stesso Consiglio Nazionale. Le copie cartacee messe a disposizione da Eliana Morandi sono state distribuite in breve tempo.

Per chi fosse interessato a prendere visione della Guida riportiamo di seguito la copertina con il QR-code per scaricarla dal sito del Notariato.

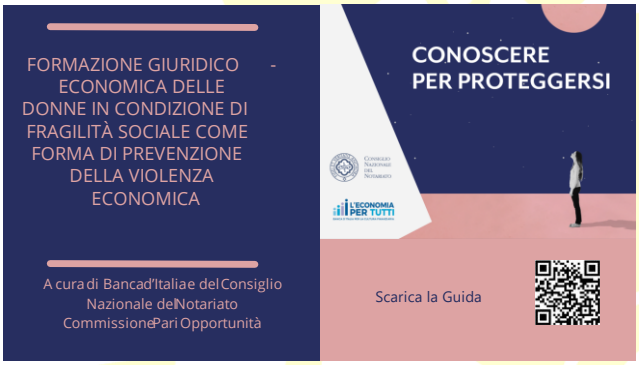

La Presidente introduce quindi i partecipanti alla tavola rotonda.

Di seguito se ne riassumono brevemente gli interventi.

MAURIZIO SILVI: la Banca d'Italia è firmataria sia dell'accordo con il Notariato, che di quello con Soroptimist per iniziative aventi ad oggetto interventi di educazione finanziaria; il Direttore ha spiegato, nell'ambito delle competenze della Banca d'Italia, che ruolo ricopre l'Edufin. Ha quindi raccontato il percorso di educazione finanziaria che Banca d'Italia sta portando avanti nelle scuole (raggiunti più di 3.000 studenti).
MICHELA VITULANO: andando nello specifico all'accordo con Soroptimist, ha raccontato come abbiano strutturato le attività e le iniziative.
Per parte sua MARIA TERESA BERNELLI ha condiviso interessanti informazioni circa i temi trattati e le persone incontrate nel corso dei 60 interventi effettuati, soprattutto riguardo anche ai temi dell'approccio, della privacy, della difficoltà di venire a contatto delle persone "in difficoltà".

Anche per questa ragione la prossima edizione delle attività sarà rivolta a soggetti che a loro volta possano essere del "formatori", con un effetto moltiplicatore da un lato e di miglioramento dell'efficacia dall'altro.
ELIANA MORANDI: ha spiegato da dove nasce l'accordo fra il Notariato e Banca d'Italia e la "Guida Conoscere per proteggersi".
Si tratta di un vademecum riguardo agli istituti giuridici di maggiore interesse e che riguardano la vita di tutti.
Il notaio Morandi ha quindi raccontato quali sono state le iniziative già realizzate in altri contesti e in che modo i notai possono mettersi a disposizione, in maniera complementare, rispetto agli interventi descritti riguardo all'educazione finanziaria.

Dagli interventi, arricchiti di molti esempi concreti, emerge che, quando la donna viene isolata, privata delle sue risorse, esclusa dalle decisioni che riguardando l'andamento familiare possiamo iniziare a parlare di **violenza economica** e può accadere, peraltro fatto non raro, che dalla stessa si arrivi alla violenza psicologica o anche, nei casi più estremi, a quella violenza fisica.
Si deve intervenire a monte quindi, cercando di **dotare le donne di utili strumenti di prevenzione e conoscenza**.

Gli istituti giuridici ci sono ma non sempre sono utilizzati correttamente e a tempo debito; vanno infatti attuati nella quotidianità della vita familiare.

Si pensi ad esempio ai temi del "vivere insieme" (*la famiglia tradizionale, i rapporti di convivenza, genitori e figli, casa in affitto, comprare casa, farsi rappresentare, perché fare testamento, le disposizioni anticipate di trattamento*), del "fare impresa" (*lavorare nell'impresa familiare e partecipare a società*) e della "finanza della famiglia" (*accedere al credito con rischio di sovraindebitamento per acquisti familiari, firmare fideiussioni a favore dei parenti, la necessità di avere un conto autonomo*).

È importante quindi **conoscere per proteggersi** e **poter disporre di una "cassetta di informazioni e competenze" che contenga gli strumenti adeguati per tutelarsi, prevenire gli abusi e per affrontare le principali – e a volte cruciali – scelte personali ed economiche, per evitare errori e danni, spesso destinati a permanere nel tempo, al fine di contribuire a realizzare una vera parità di genere**. Parità che non esiste se la donna viene isolata, privata delle sue risorse, esclusa dalle decisioni che riguardano l'andamento familiare.

La Presidente Forno, nel ringraziare i relatori per il loro intervento e la loro disponibilità, conclude con queste parole: ***"I Rotary Club possono e devono essere interlocutori che, nell'ambito delle comunità in cui operano e nell'ambito della propria mission, stimolano il confronto e gli interventi di supporto alla persona, intesa non solo come singolo ma anche come cittadino, anche attraverso la diretta messa a disposizione delle competenze dei propri soci. I Rotary Club devono sentirsi parte in causa rispetto a questa necessità di supporto e sostegno, soprattutto – ma non solo – nell'annata rotariana 2023-2024 nella quale il motto è "CREIAMO SPERANZA nel MONDO". E speranza si crea anche dotando le persone più fragili degli strumenti necessari per una vita libera, dignitosa e indipendente."***

Ringrazia i numerosi intervenuti (oltre 100) per l'importante momento di condivisione, sinergia e confronto, citando **Annamaria Lusardi,** già Direttore del Comitato EduFin, che a sua volta ama citare un antico proverbio secondo cui "**se le donne abbassano le braccia, cade il cielo**". E si associa alle sue parole: "Facciamo sì allora che le braccia delle donne siano forti, robuste e rivolte verso l'alto" e con il tocco di campana augura a tutti buon rientro a casa.

A fine serata i soci Rotaract presenti hanno ultimato le vendite delle felci di cui si è detto nel Bollettino precedente. Nessuna pianta invenduta! Ottimo lavoro di squadra!!

INTERCLUB con RC Valsugana, RC Trentino Nord, RC Rovereto Vallagarina e RC Fiemme-Fassa 11 ott. 2023

Partecipazione dei soci alla conviviale
Angelini A., Angelini G., Bernardi F., de Abbondi M., Dusini W., Forno I., Frattari A., Rigotti F., Salvetti L., Sartori R., Sessa S., Toller E.

Ospiti dei soci
Paola (Angelini A.), Adriana (Sartori R.)

Percentuale presenze: 23%

Firma Protocollo Protocollo d'intesa con l'Università di Trento

La serata InterClub si svolge presso il Ristorante Prime Rose di Levico Terme.
Dopo l'aperitivo di benvenuto, nel corso del quale si ha avuto modo di salutare amici rotariani del Club e degli altri Club coinvolti, la conviviale prende avvio con il saluto alle bandiere.
Dopo un breve intervento del **Presidente del RC Valsugana Luigi Rivieccio**, padrone di casa, intervengono anche la nostra **Presidente Ivonne Forno**, la **Presidente del RC Trentino Nord Carmela Di Natale** e la **Presidente del RC Rovereto Vallagarina Alessandra Tiddia**.
Rivieccio porta i saluti della **Presidente del RC Fiemme-Fassa Tanja Rizzi**, impossibilitata a partecipare.
Presenti in rappresentanza dell'Università degli Studi di Trento il **prof. Umberto Martini, Delegato del Rettore a Tirocini curricolari e placement** e **Alessandra Montresor, Responsabile Direzione Comunicazione e Relazioni Esterne.**

Al termine della cena il Presidente Rivieccio dà la parola a **Daniele Tomasi**, nel suo ruolo di Presidente della Commissione Nuove Generazioni e ideatore del service.
Tomasi spiega la "genesi" del service e ricorda la comunicazione pervenuta dal Distretto 2060 a tutti i soci dei Club un po' di mesi fa in relazione alla convenzione formalizzata con l'Università di Padova per tirocini e stage presso i soci dei vari Club.

Tomasi spiega quindi lo scopo del service ovvero la creazione di un rapporto duraturo, privilegiato e di "qualità" con l'Università degli Studi di Trento, riguardo a tutti gli ambiti di specializzazione. Riferisce inoltre di aver trovato nel Rettore Deflorian il massimo interesse, apertura e disponibilità fin dalla prima interazione.

L'obiettivo è che tutti i RC della Provincia di Trento aderiscano al service. Il nostro Club ha aderito senza indugio alla proposta del RC Valsugana già nel mese di agosto u.s., sposando appieno la bontà dell'idea e avendo, peraltro, circolarizzato presso i propri soci anche l'informativa riguardo alla convenzione con l'Università di Padova.

Premessa: **il Contesto**

Rotary 100

- Service sul **Territorio** senza costi
- Abbinare Storie e Marchi **Positivi**
- Coinvolgimento di tutti i **Club**
- Coinvolgimento di tutti i **Soci: «Individui pronti ad agire»**
- **Coinvolgimento** di tutti i **dipartimenti e studenti**
- Attuare **Progetti** a sostegno dell'inserimento nel Mondo del Lavoro di Studenti e/o di Neo laureati

D. Tomasi (RC Valsugana); L. Rivieccio (RC Valsugana) 3

L'obiettivo è chiaro e molto importante e lungimirante. Si tratta, peraltro, di un service a "costo zero".

Premessa: **Obiettivo**

Rotary 100

- **Bisogno della Comunità**: dare la possibilità a laureandi e a neo laureati di conoscere il mondo del lavoro tramite stage in aziende e studio di eccellenza favorendo l'incontro tra la domanda e la offerta
- **Via d'azione**: azione professionale
- **Piano Strategico - Priorità 1**: Aumentare il nostro impatto IMPACT

D. Tomasi (RC Valsugana); L. Rivieccio (RC Valsugana) 4

Le Risorse: **Road Map**

Rotary 100

Luglio 2023: Progettazione Service; canali Università

Agosto 2023: Coinvolgimento Rotary Club

Settembre- Ottobre 2023: Stesura e approvazione convenzione

Ottobre – Dicembre 2023: comunicazione, coinvolgimento, raccolta adesioni, matching

Primo Semestre 2024:, organizzazione tirocini e stage

Entro termine anno rotariano 2023 / 2024: giornata conclusiva

D. Tomasi (RC Valsugana); L. Rivieccio (RC Valsugana) 6

Le Risorse: **Attori**

Rotary 100

Sponsor: Distretto 2060

Sponsor: Presidenti degli 8 Club aderenti

Sponsor: Università degli Studi di Trento

Comitato ristretto organizzativo: Gruppo RC e Referenti Università

Tutor: RC e Rotaract

Soci: coloro che partecipano nella realizzazione degli stage

Partecipanti: studenti neo laureandi / neo laureati

D. Tomasi (RC Valsugana); L. Rivieccio (RC Valsugana) 7

Le modalità operative: **come aderire**

Rotary 100

Lettera di presentazione e Modulo di adesione

Validazione della Commissione Rotary

Inserimento nel data base Università: Esse3 stage e lavoro

- **Credenziali**
- **Offerta di tirocinio**
- **Sottoscrizione della Condizione in modalità singola**
- **Inserimento dei contenuti del tirocinio**

https://www.jobguidance.unitn.it/aziende/attivazione-stage-in-italia

D. Tomasi (RC Valsugana); L. Rivieccio (RC Valsugana) 8

Le Risorse: **Costi**

Rotary 100

- **Adesione, validazione e inserimento nel data base**: nessuno
- **Assicurazione** Stagista: da parte Università
- **Alloggio / trasferimenti**: non previsti
- **Vitto**: a carico Impresa / Studio
- **Comunicazione**: nessuno
- **Serata conclusiva**: da definire

D. Tomasi (RC Valsugana); L. Rivieccio (RC Valsugana) 9

Il coinvolgimento del **Rotary**

Rotary 100

- Partecipazione del tirocinante ad una **Serata del Club** appartenente al Socio ospitante
- Partecipazione del tirocinante ad una **Serata del Rotaract** del territorio
- Organizzazione di un evento conclusivo (Interclub) dove tutti i partecipanti sono invitati e raccontano la loro esperienza
  - Location: da definire
  - Consegna attestato di partecipazione da parte dei Rotary Club aderenti
  - Presenza Media

D. Tomasi (RC Valsugana); L. Rivieccio (RC Valsugana) 10

La comunicazione: **Modalità**

Rotary 100

Media: presentazione Progetto

Media: veicolo trainante della Università; visibilità

Media: Giornata conclusiva

Media: Follow up Progetto

Distretto: comunicazione dei dati (partecipanti; tipologia di tirocini; ore dedicate) e diffusione

D. Tomasi (RC Valsugana); L. Rivieccio (RC Valsugana) 11

E domani?

Rotary 100

- Follow up con Università
- Possibilità di replicare su base consolidata negli anni a seguire
- Possibilità di esportare il Modello di Service

Connessione con:

- Rotaract

D. Tomasi (RC Valsugana); L. Rivieccio (RC Valsugana) 12

Al termine della presentazione i presenti si complimentano per l'iniziativa con un caloroso applauso. Seguono gli interventi particolarmente sentiti e entusiasti per la nascente collaborazione da parte dei rappresentanti dell'Università di Trento. Nei Club Rotary l'Università vede serietà, concretezza, solidità, valori morali e sociali.
Vede quindi interlocutori seri e attenti alla realizzazione di percorsi per i propri studenti, in una logica win win.

Non resta che passare al momento della firma della convenzione che il RC Valsugana, come promotore dell'iniziativa, firma anche per conto di tutti i Club aderenti e che aderiranno all'iniziativa.
La firma viene suggellata con un caloroso applauso.

Il nostro socio **Antonio Frattari** interviene per complimentarsi per l'iniziativa. Da docente dell'Università di Trento ha avuto modo di seguire nel tempo diverse esperienze di tirocinio o stage e non sempre sono state esperienze positive e/o corrispondenti alle aspettative.

Anche per questa ragione plaude alla firma della convenzione. E' veramente un'occasione importante sia per l'Università che per gli imprenditori/professionisti soci dei Club coinvolti.

Luigi Rivieccio ringrazia ancora per la disponibilità e per l'affiatamento riscontrato con i RC presenti, saluta tutti con un tocco di campana.

*****

Sta ora a noi, ai soci del Club valorizzare al meglio la portata della convenzione appena firmata. Individueremo fra i soci un Referente per la convenzione e provvederemo a comunicarlo a tutti per uno sviluppo ordinato e coordinato delle attività.

Comunicazioni dal Distretto 2060

20 ottobre 2023 (10.30 - Treviso)

"A conclusione del Service Distrettuale

BELLEZZA E VALORI NELLA CITTÀ DIPINTA - STREET ART E RIGENERAZIONE URBANA

le Commissioni Distrettuali per il Patrimonio Culturale e dell'Affresco e della Valorizzazione Architettonica insieme alla IPDG Tiziana Agostini Governatrice dell'annata 2022/2023 e al Governatore Anna Favero, hanno il piacere di invitarVi all'inaugurazione del

GRANDE MURALE INTITOLATO "INSIEME"
Treviso – Villaggio S. Liberale - Venerdì 20 ottobre 2023 – ore 10.30

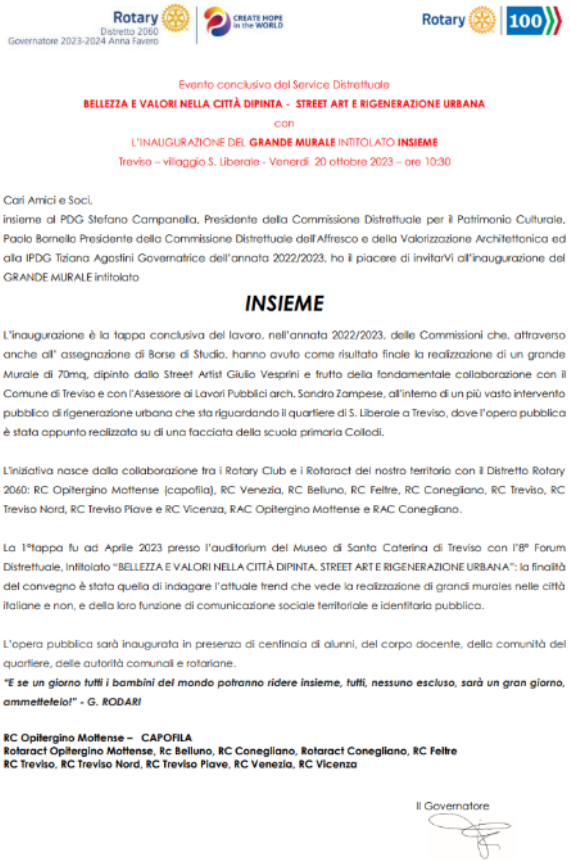

Rotary Distretto 2060 Governatore 2023-2024 Anna Favero — CREATE HOPE in the WORLD — Rotary 100

Evento conclusivo del Service Distrettuale
BELLEZZA E VALORI NELLA CITTÀ DIPINTA - STREET ART E RIGENERAZIONE URBANA
con
L'INAUGURAZIONE DEL **GRANDE MURALE** INTITOLATO **INSIEME**
Treviso – villaggio S. Liberale - Venerdì 20 ottobre 2023 – ore 10:30

Cari Amici e Soci,
insieme al PDG Stefano Campanella, Presidente della Commissione Distrettuale per il Patrimonio Culturale, Paolo Bornello Presidente della Commissione Distrettuale dell'Affresco e della Valorizzazione Architettonica ed alla IPDG Tiziana Agostini Governatrice dell'annata 2022/2023, ho il piacere di invitarVi all'inaugurazione del GRANDE MURALE intitolato

INSIEME

L'inaugurazione è la tappa conclusiva del lavoro, nell'annata 2022/2023, delle Commissioni che, attraverso anche all' assegnazione di Borse di Studio, hanno avuto come risultato finale la realizzazione di un grande Murale di 70mq, dipinto dallo Street Artist Giulio Vesprini e frutto della fondamentale collaborazione con il Comune di Treviso e con l'Assessore ai Lavori Pubblici arch. Sandro Zampese, all'interno di un più vasto intervento pubblico di rigenerazione urbana che sta riguardando il quartiere di S. Liberale a Treviso, dove l'opera pubblica è stata appunto realizzata su di una facciata della scuola primaria Collodi.

L'iniziativa nasce dalla collaborazione tra i Rotary Club e i Rotaract del nostro territorio con il Distretto Rotary 2060: RC Opitergino Mottense (capofila), RC Venezia, RC Belluno, RC Feltre, RC Conegliano, RC Treviso, RC Treviso Nord, RC Treviso Piave e RC Vicenza, RAC Opitergino Mottense e RAC Conegliano.

La 1°tappa fu ad Aprile 2023 presso l'auditorium del Museo di Santa Caterina di Treviso con l'8° Forum Distrettuale, intitolato "BELLEZZA E VALORI NELLA CITTÀ DIPINTA. STREET ART E RIGENERAZIONE URBANA": la finalità del convegno è stata quella di indagare l'attuale trend che vede la realizzazione di grandi murales nelle città italiane e non, e della loro funzione di comunicazione sociale territoriale e identitaria pubblica.

L'opera pubblica sarà inaugurata in presenza di centinaia di alunni, del corpo docente, della comunità del quartiere, delle autorità comunali e rotariane.
"E se un giorno tutti i bambini del mondo potranno ridere insieme, tutti, nessuno escluso, sarà un gran giorno, ammettetelo!" - G. RODARI

RC Opitergino Mottense – CAPOFILA
Rotaract Opitergino Mottense, Rc Belluno, RC Conegliano, Rotaract Conegliano, RC Feltre
RC Treviso, RC Treviso Nord, RC Treviso Piave, RC Venezia, RC Vicenza

Il Governatore

Iniziative da segnalare/inviti di altri Club

20 ottobre 2023 (14.30-18.30) - Garden Club Trento

La Presidente Augusta de Cles Gualtieri invita i nostri soci al Convegno organizzato dal **Garden Club Trento** per il giorno **20 ottobre 2023 presso il MUSE**.
Eventuali adesioni, essendo il numero di posti limitato, vanno segnalate alla Segretaria del Club, Daniela Sighel Tel 335-7034155 e-mail daniela.ioriatti@virgilio.it

[MEMO: 20 ottobre 2023 (19.00 Grand Hotel Trento) – Inner Wheel Trento Castello Carf. – cena di beneficenza per raccolta fondi pro Associazione amici dei senzatetto Trento" (v. Bollettini precedenti)]

[10 novembre 2023 ore 19.00 - Associazione Mafalda Donne Trento]

La Presidente Ilda Salerno Iannuzzi comunica che l'**Associazione Mafalda Donne Trento** organizza per **venerdì 10 novembre 2023**, al **Grand Hotel Trento** con inizio ad **ore 19.00**, una **Cena di beneficenza a sostegno della Croce Rossa Italiana – Comitato di Trento**.

L'evento è stato promosso nella convinzione che, in questo momento di grave crisi socio-economica e di conflitti e tensioni internazionali, il ruolo di Croce Rossa sia fondamentale e quindi richieda il supporto di tutti, sia per l'attività che presta, sia per i valori che universalmente rappresenta.

La serata sarà un momento di condivisione, di aiuto e di festa, con esibizioni di giovani ballerine e ballerini della Scuola di Danza Ritmomisto impegnati in competizioni a livello nazionale e internazionale.

Il **costo della cena è pari a 50,00 euro a persona con *prenotazione obbligatoria*** da effettuare *entro il 3 novembre 2023* inviando una e-mail all'indirizzo mafalda.tn@gmail.com o contattando il numero 348 3547203.

Questa settimana il nostro Club non si è fermato in quanto ….

- Ha fornito al Governatore Anna Favero le informazioni richieste in merito alle iniziative/service programmati e/o realizzati dal Club in relazione al tema della "salute mentale". Ciò in ragione della partecipazione di Rotary International, attraverso i Governatori di tutti i Distretti italiani, alla **Giornata Mondiale della Salute Mentale il 10 ottobre**, all'audizione presso il Senato della Repubblica.

- Ha disposto il pagamento del **contributo pro Rotary Foundation/Campagna END POLIO NOW** attraverso "La Rete del Dono" partecipando attivamente all'iniziativa Distrettuale "Run to End Polio" in occasione delle Venice Marathon. (copiamo sotto il messaggio pervenuto a seguito del pagamento)

Grazie per la tua generosità!

Il tuo contributo permetterà a Progetto Rotary - Distretto 2060 Onlus di realizzare il proprio progetto Run to End Polio #VM2023.

Rassegna stampa/radio

Riportiamo con piacere una serie di articoli pubblicati dalla stampa locale riguardo alle iniziative realizzate dal nostro Club e la riproduzione dell'intervista radiofonica effettuata da parte della nostra Presidente con Francesca Merz di NBC Rete Regione riguardo al tema della "violenza economica".

Il Dolomiti, 9 ottobre 2023 sul tema trattato nella conviviale dell'11 settembre - **Incontro con AMA - Associazione Auto Mutuo Aiuto - Trento - "Il variegato e complesso mondo delle dipendenze"**
Hikikomori, i ragazzi e le ragazze che si isolano e si chiudono al mondo sono sempre più in aumento. In Trentino 19 famiglie seguite solo nel 2023 - il Dolomiti

Il T, 10 ottobre 2023

Il convegno

La prima violenza contro le donne è quella economica

di **Elisa Egidio**

Promuovere la conoscenza come arma di difesa contro la violenza economica, la più sconosciuta ma anche la più subdola. Con tale obiettivo si è svolta, ieri sera, al Grand Hotel Trento, l'evento «Donne: conoscere per proteggersi. La conoscenza come "strumento di prevenzione" della violenza economica». Un'iniziativa del Club Rotary di Trento, Trentino Nord e Rovereto Vallagarina. Un progetto accreditato con il logo OttobreEdufin 2023 per il merito di aver sollevato il tema dell'educazione finanziaria, della consapevolezza e della conoscenza delle donne, che sono, insieme ai giovani, la categoria più esposta al rischio della violenza economica. Nell'ambito del progetto, Banca Italia, in collaborazione con il Notariato (rappresentato da Eliana Morandi, presidente del Comitato interregionale), ha predisposto dei manuali che si occupano di fornire informazioni per contrastare la violenza economica. Una forma di violenza «concepita come stato nel quale la donna ha delle informazioni non del tutto corrette o non è del tutto informata e si trova quindi in situazioni di disagio o difficoltà, che non le permette di fare scelte consapevoli», ha detto Ivonne Forno, presidente di Rotary Club Trento. Un esperimento già in parte riuscito sul territorio di Trento, grazie alla sinergia tra Banca d'Italia e Soroptimist Trento, scaturita in un percorso di formazione rivolto alle associazioni per le donne. Una serie di incontri per fornire alle donne gli strumenti per arrivare a fine mese, aiutarle a costruirsi un budget familiare, sensibilizzarle rispetto alla gestione dei soldi e agli istituti giuridici più comuni quali il conto cointestato. «Tematiche che a noi possono sembrare normali ma per una certa fascia di donne non lo è», ha aggiunto Forno. Un progetto che si pone come «un faro per mettere tutte le associazioni femminili insieme alla Global thinking Foundation, che opera a livello nazionale e internazionale e si occupa di fare percorsi di formazione per le donne». «Soroptimist già nel 2019 sulla base dell'[illegible] e dei ri[illegible] [illegible] dalle statistiche emerge che tra le donne c'è un gap informativo in materia di educazione finanziaria», ha commentato Maria Teresa Bernelli, Referente del Progetto di Educazione Finanziaria del Soroptimist.

Agenzia Giornalistica Opinione, 10 ottobre 2023
ROTARY CLUB TRENTO - TRENTINO NORD E ROVERETO VALLAGARINA * DONNE: « CONOSCERE PER PROTEGGERSI, "STRUMENTO DI PREVENZIONE" DELLA VIOLENZA ECONOMICA » - Agenzia giornalistica Opinione. Quotidiano on-line notizie dal Trentino.

Il Dolomiti, 10 ottobre 2023
"La violenza economica si può combattere anche con la conoscenza", Rotary club promuove la guida "Conoscere per proteggersi" - il Dolomiti

Radio NBC Rete Regione, 11 ottobre 2023 ore 08.20

Prossimi appuntamenti RC Trento

Martedì 17 ottobre 2023 ore 18.30
Convegno e Conviviale Grand Hotel Trento
INTERCLUB con RC Trentino Nord e RC Valsugana
Intelligenza artificiale: tra opportunità e rischi

Lunedì 23 ottobre 2023 ore 19.30
Conviviale Grand Hotel Trento
IMPRONTE: lasciamo un segno INSIEME lungo tutta la nostra annata rotariana

Martedì 24 ottobre 2023 ore 19.30
Hotel Weingut PACHER-HOF, Via Michael Pacher 1, 39030, Novacella (BZ)
INTERCLUB con RC Bressanone e altri
Toerggelen

Venerdì 27 ottobre 2023 ore 19.30
NEST - Via dei Solteri, 97, 38121 Trento
INTERCLUB con RC Valsugana
Risottata pro Banco Alimentare

Lunedì 30 ottobre 2023 – no Rotary

Rotary dal Web

Riferimenti a comunicazioni degne di nota da parte del Distretto e del Rotary International.

Rotary Distretto 2060	clicca QUI
Newsletter Distretto 2060	clicca QUI
Lettere Governatrice 2060	clicca QUI
Rotary Oggi	clicca QUI
Rotary Magazine Italia	clicca QUI
News e attualità	clicca QUI
Voci del Rotary	clicca QUI
Rotary Virtual Reality	clicca QUI
Rotary per il lavoro	clicca QUI