Premio Rotary per i giovani

Premio Rotary per i giovani

Relatori:
. Ermanno Arreghini
. Giuseppe Angelini
. Disma Pizzini

Liceo Scientifico Galileo Galilei
Trento 20 dicembre 2014

Rotary
Club di Trento

- ✓ Rotary
- ✓ Premio Rotary per i giovani
- ✓ Storia del Rotary
- ✓ Responsabilità digitale
- ✓ Le attività del Rotary

Voi tutti sapete che cosa è il Rotary ?

- MISSIONE: "Servire gli altri, diffondere elevati standard etici e promuovere la comprensione, la buona volontà e la pace attraverso una rete di professionisti, imprenditori e personaggi di spicco della comunità."
- VALORI FONDAMENTALI: Servizio, Amicizia, Tolleranza, Diversità, Integrità, Leadership.

SOCI	**Circa 1.200.000 soci**
CLUB	**33.000 Club in 200 nazioni**
DISTRETTI	**529 Distretti** **Il Distretto del RC Trento è il n. 2060**
ZONE	**19 zone** **la zona del RC Trento è la n. 12**
ROTARY INTERNATIONAL	**Sede centrale ad Evanston – Illinois**

- ✓ Rotary
- ✓ Premio Rotary per i giovani
- ✓ Storia del Rotary
- ✓ Responsabilità digitale
- ✓ Le attività del Rotary

- Il sostantivo Beruf deriva dal verbo tedesco berufen che significa letteralmente «essere chiamati»; fino alla fine del medioevo era utilizzato esclusivamente per indicare la vocazione ad esercitare una professione religiosa.
- Il suo significato si trasforma con l'avvento della riforma protestante e la predicazione di Lutero e di Calvino (a partire dai primi decenni del 1500).
- La concezione luterana di Beruf unisce in sé il concetto di lavoro e quello di vocazione (che fino a quel momento erano nettamente separati); indica la vocazione di ogni individuo ad esercitare una professione nel mondo.
- Con questo significato la parola Beruf diventa protagonista della rivoluzione del concetto di lavoro: vengono riconosciute la dignità e l'importanza del lavoro manuale che invece nella tradizione classica e cattolica era fortemente disprezzato e relegato alle classi più basse.

- M. Weber a proposito di questo scrive: «L'adempimento del proprio dovere nelle professioni mondane [era considerato] come il più alto contenuto che potesse assumere l'attività etica»

- Nel concetto di Beruf è presente una forza normativa (Beruf è la missione assegnata da Dio ad ogni uomo) per cui il soggetto «vocato» percepisce il sentimento di dover rispondere alla chiamata come non aggirabile.

- Questo aspetto si è andato attenuando a partire dalla seconda metà del secolo scorso e l'attuale concezione di Beruf sta ad indicare la professione come realizzazione delle proprie inclinazioni innate e disposizioni naturali, tesa al miglioramento della società e della qualità della vita.

Con questo significato, a partire dalla metà del secolo scorso il concetto di Beruf si è diffuso al di fuori dei paesi protestanti e anche in Italia:

- Costituzione italiana Art.4: «(…) Ogni cittadino ha il dovere di svolgere, secondo le proprie possibilità e la propria scelta, un'attività o una funzione che concorra al progresso materiale o spirituale della società.»
- La Costituzione riconosce ad ogni individuo la possibilità e la responsabilità di realizzare nel lavoro la propria personalità, indipendentemente dalle possibilità economiche e dalle condizioni personali e sociali di ciascuno.
- Il lavoro deve essere mezzo di produzione di ricchezza materiale e morale per la persona, mezzo di realizzazione dell'individuo e delle sue aspirazioni materiali e spirituali, e quindi della società tutta.

- ✓ Rotary
- ✓ Premio Rotary per i giovani
- ✓ Storia del Rotary
- ✓ Responsabilità digitale
- ✓ Le attività del Rotary

Paul Harris
Hiram Shorey
Gus Loehr
Silvester Schiele

LA PRINCIPALE INIZIATIVA - POLIO PLUS

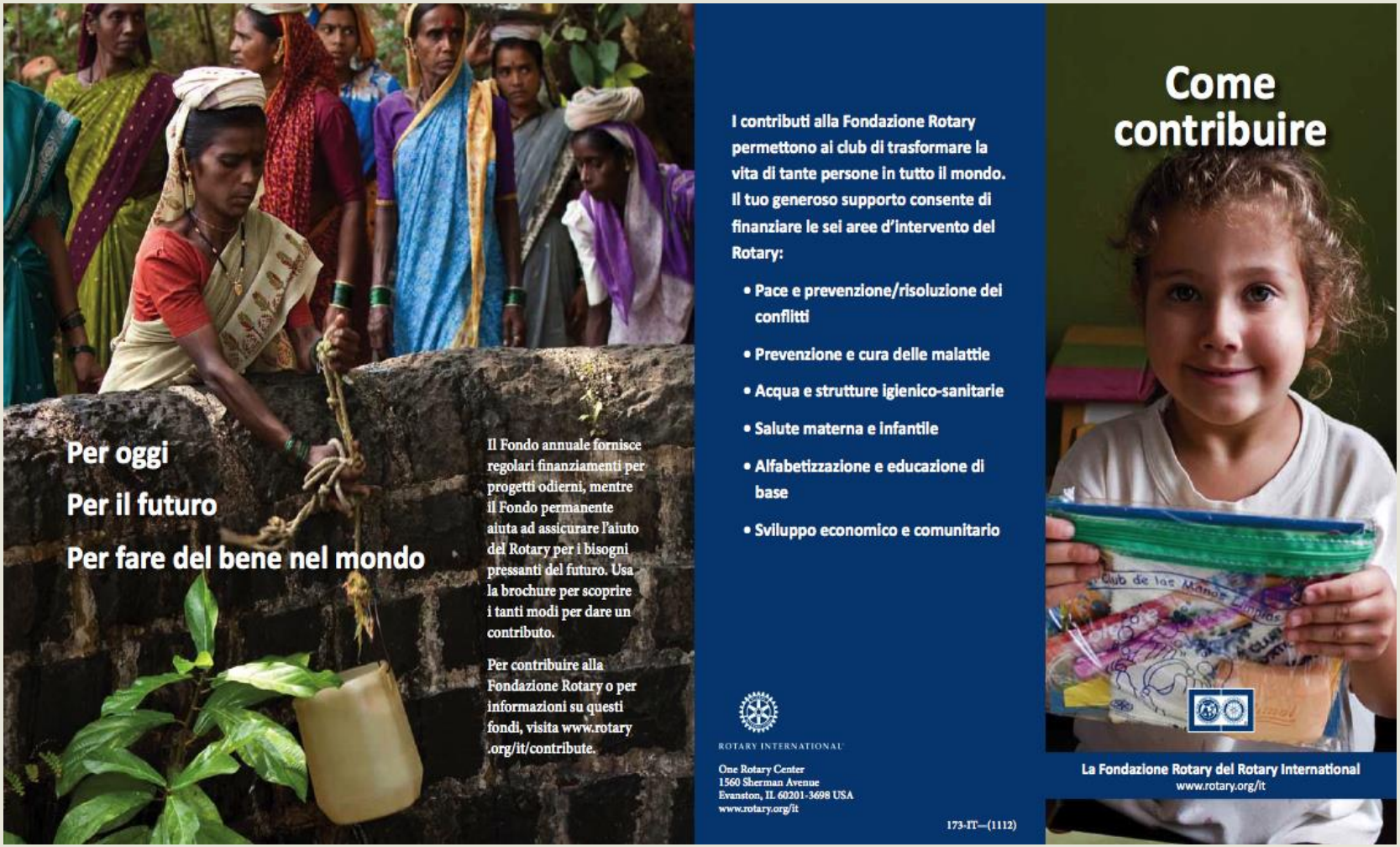
Per oggi
Per il futuro
Per fare del bene nel mondo
Il Fondo annuale fornisce regolari finanziamenti per progetti odierni, mentre il Fondo permanente aiuta ad assicurare l'aiuto del Rotary per i bisogni pressanti del futuro. Usa la brochure per scoprire i tanti modi per dare un contributo.
Per contribuire alla Fondazione Rotary o per informazioni su questi fondi, visita www.rotary.org/it/contribute.
I contributi alla Fondazione Rotary permettono ai club di trasformare la vita di tante persone in tutto il mondo. Il tuo generoso supporto consente di finanziare le sei aree d'intervento del Rotary:
• Pace e prevenzione/risoluzione dei conflitti
• Prevenzione e cura delle malattie
• Acqua e strutture igienico-sanitarie
• Salute materna e infantile
• Alfabetizzazione e educazione di base
• Sviluppo economico e comunitario
ROTARY INTERNATIONAL
One Rotary Center
1560 Sherman Avenue
Evanston, IL 60201-3698 USA
www.rotary.org/it
173-IT—(1112)
Come contribuire
La Fondazione Rotary del Rotary International
www.rotary.org/it

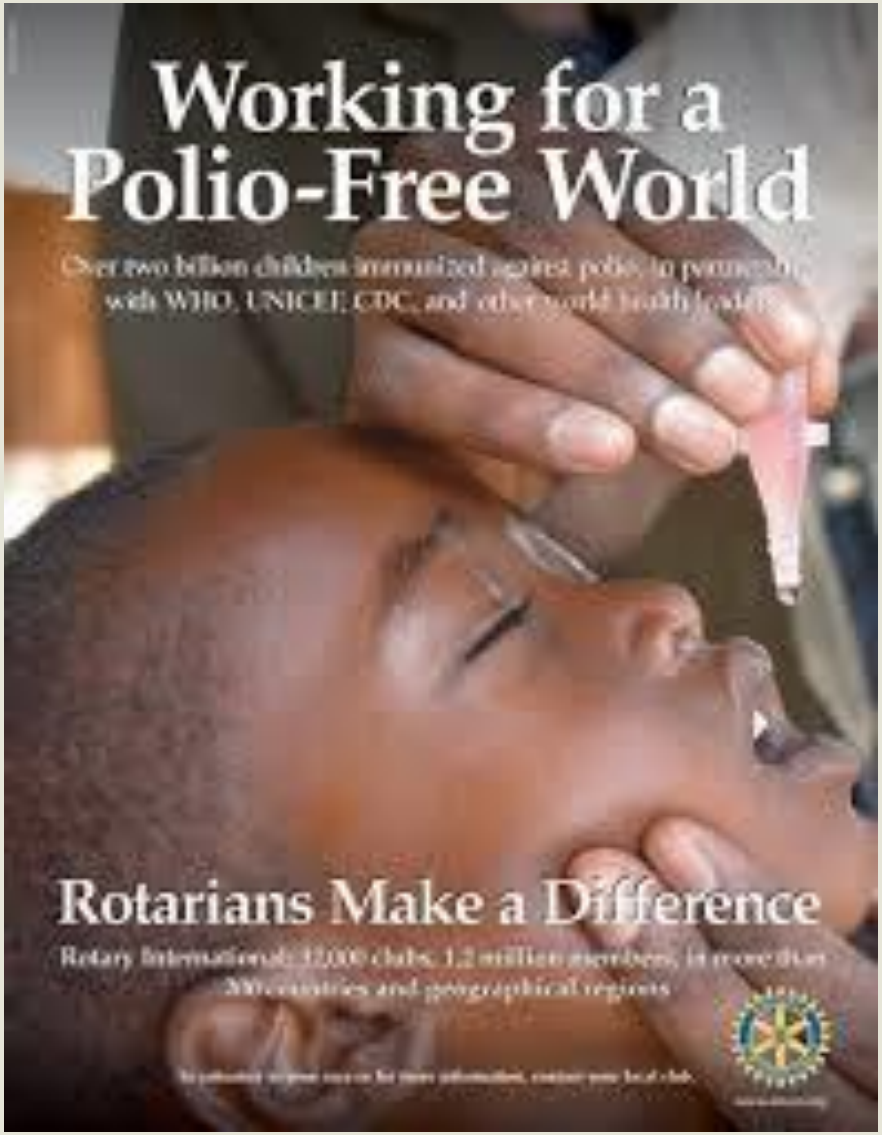
Working for a
Polio-Free World
Rotarians Make a Difference

Campagna di sensibilizzazione

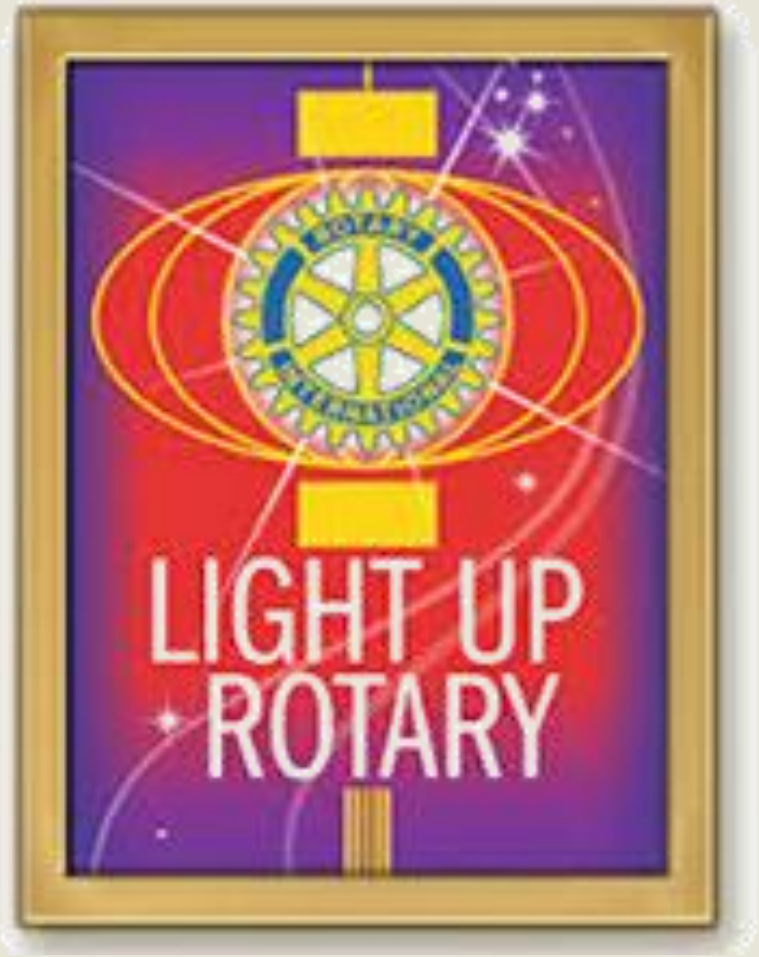
LIGHT UP
ROTARY

Our distinct point of view and approach gives us unique advantages: We see differently: Our multidisciplinary perspective helps us see challenges in unique ways. We think differently: We apply leadership and expertise to social issues—and find unique solutions. We act responsibly: Our passion and perseverance create lasting change. We make a difference at home and around the world: Our members can be found in your community and across the globe.

Our impact starts with our members—people who work tirelessly with their clubs to solve some of our communities' toughest challenges. Their efforts are supported by Rotary International, our member association, and The Rotary Foundation, which turns generous donations into grants that fund the work of our members and partners around the world. Rotary is led by our members—responsible leaders who help to carry forward our organization's mission and values in their elected roles.

We've been making history and bringing our world closer together for over 100 years. Since forming in 1905, we've taken on some of the world's toughest challenges and helped a wide range of international and service organizations—from the UN to Easter Seals—get started.

We have identified specific causes to target to maximize our local and global impact. At the same time, we understand that each community has its own unique needs and concerns. Through our network of resources and partners, we help clubs focus their service efforts in promoting peace, fighting disease, providing clean water, saving mothers and children, supporting education, and growing local economies.

- ✓ Rotary
- ✓ Premio Rotary per i giovani
- ✓ Storia del Rotary
- ✓ Responsabilità digitale
- ✓ Le attività del Rotary

Il Rotary e l'evoluzione digitale.

- I classici Rotary Club
  - Incontri 1 volta alla settimana – face to face.
  - Nuova identità visuale
  - Marketing emozionale.
  - Presenza sul Web, sui Social Network, Comunicazione digitale.
  - Memoria storica digitale.

1/7

- i Club - avviati nel 2014
  - Le conviviali eseguite in modo remoto (video-conferenza).
  - La comunicazione e gli incontri 24 ore su 24, 7 giorni su 7.
  - L'utilizzo di strumenti Social.
  - L'utilizzo di strumenti digitali quali Blog, Forum, Wiki.

24/24 7/7

Immagini emozionali.

Amicizia

I giovani

Il tema dell'acqua

Il servizio

Il gruppo

Cartellonistica - New York 5th Avenue

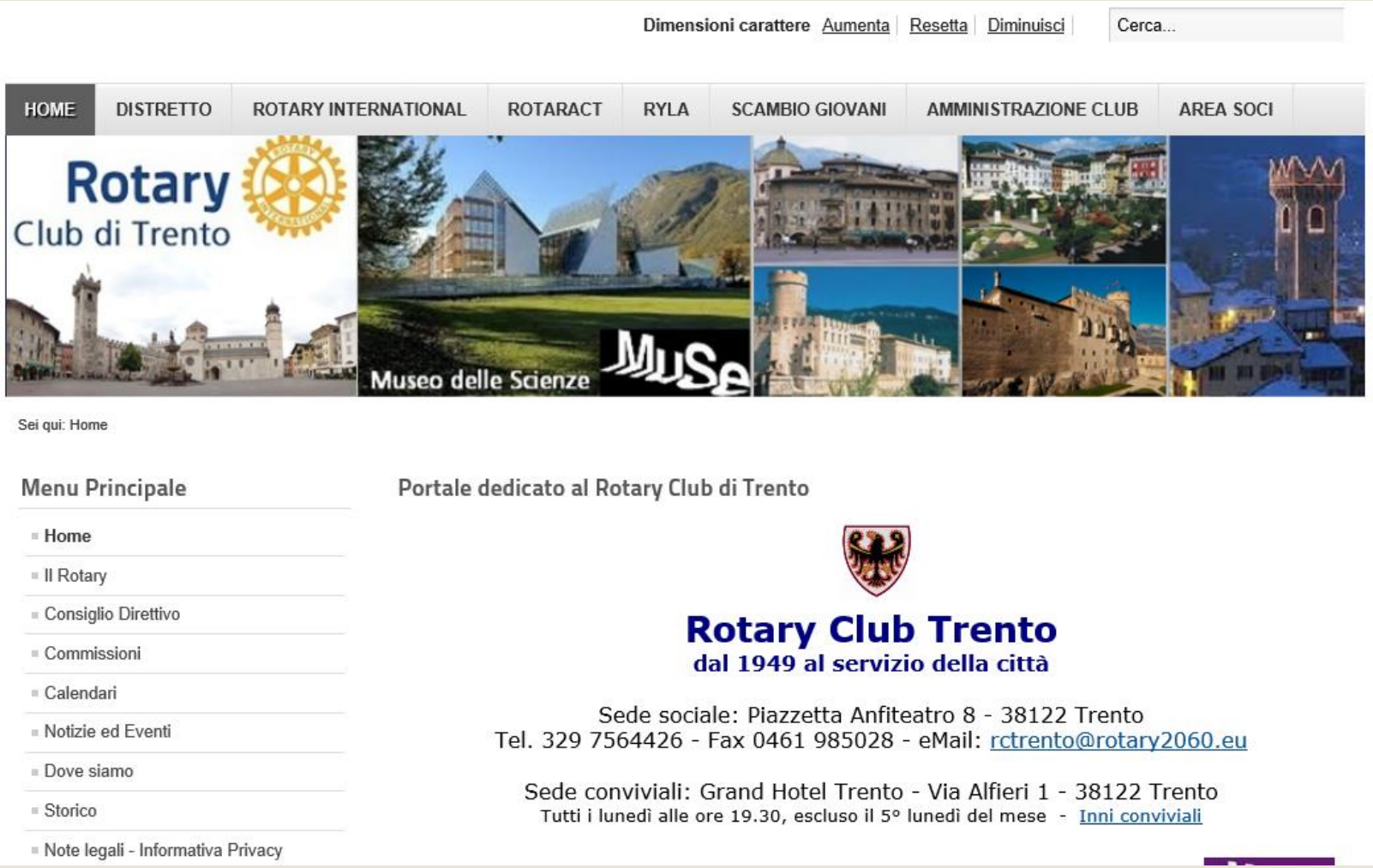
Dimensioni carattere Aumenta | Resetta | Diminuisci
Cerca...
HOME
DISTRETTO
ROTARY INTERNATIONAL
ROTARACT
RYLA
SCAMBIO GIOVANI
AMMINISTRAZIONE CLUB
AREA SOCI
Rotary
Club di Trento
Museo delle Scienze
MuSe
Sei qui: Home
Menu Principale
Home
Il Rotary
Consiglio Direttivo
Commissioni
Calendari
Notizie ed Eventi
Dove siamo
Storico
Note legali - Informativa Privacy
Portale dedicato al Rotary Club di Trento
Rotary Club Trento
dal 1949 al servizio della città
Sede sociale: Piazzetta Anfiteatro 8 - 38122 Trento
Tel. 329 7564426 - Fax 0461 985028 - eMail: rctrento@rotary2060.eu
Sede conviviali: Grand Hotel Trento - Via Alfieri 1 - 38122 Trento
Tutti i lunedì alle ore 19.30, escluso il 5° lunedì del mese - Inni conviviali

Internet in un minuto.

- **Ogni 60 secondi nel mondo sul Web succede che**:
  - vengono spedite 300.000 e-mail.
  - vengono ascoltati 61 mila ore di musica in streaming.
  - vengono visualizzate 20 milioni di foto e altre 3.000 vengono caricate.
  - Amazon vende prodotti per 90.000$.
  - vengono attivati 1.300 nuovi account Smartphone.
  - vengono scaricate 47.000 APP.
  - vengono fatte 2 milioni di ricerche su Google.
  - 277.000 persone fanno login su Facebook.
  - vengono visitate 6 milioni di pagine su Facebook .
  - vengono caricate 30 ore di video su YouTube.
  - vengono visti 1,3 milioni di video su YouTube.
  - 100 persone si iscrivono a LinkedIn.
  - 320 persone si iscrivono a Twitter.
  - vengono pubblicati 100.000 nuovi Tweet.

Uso di Internet e social media.

- **Utilizzo in Italia.**
  - 27 milioni di persone usano Internet almeno una volta al mese (*).
    Di questi:
    - 84% (22,7 milioni) guarda video online per un totale di 33 minuti al giorno (valore medio).
    - 82% di questi (22 milioni) è iscritto a un social network.
      Di questi:
      - 76% (17,4 milioni) è iscritto a Facebook.
      - 49% (10 milioni) è iscritto a Google+ (il dato è molto alto perché da circa 1 anno chiunque si iscriva a gmail o a Youtube è automaticamente iscritto a G+).
      - 36% (7,9 milioni) è iscritto a Twitter.
      - 29% (6,3 milioni) è iscritto a LinkedIn.
      - 28% (6,1 milioni) è iscritto a Instagram.
      - 13% (2,8 milioni) è iscritto a Pinterest.
      - 10% (2,2 milioni) è iscritto a Foursquare.

(*) circa 45%

Uso dei Social Network, Smartphone e Tablet.

Numeri = % della popolazione

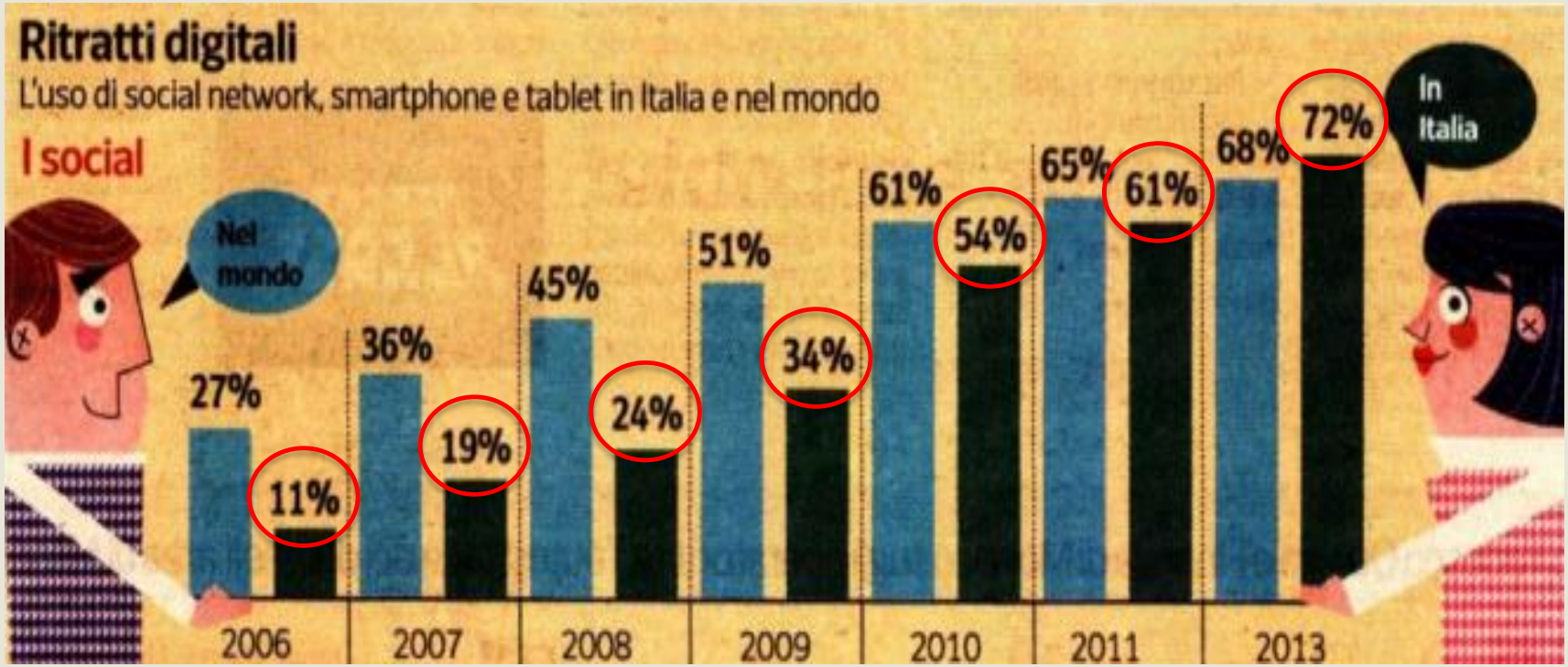

Nel mondo
In Italia

Utilizzo del «second screen» in casa

Priorità nella gestione del second screen per i giovani

Priorità genitori digitali

4
1
3
2

Utilizzo del «second screen» sul lavoro ed il multitasking

Visti i numeri si capisce perché anche il Rotary International si stia spingendo verso:

- Tecnologie digitali ‘spinte’.
- Nuovi sistemi di comunicazione.
- Nuovi modelli organizzativi basati sul Cloud –> i Club.

Le tecnologie innovative legate al Web che verranno applicate nei prossimi anni:

- Open software (Floss) *1.
- Open data.
- Social Network verticali.
- Cloud (applicazioni SaaS) *2.
- APP per mobile devices.
- Big Data.
- Motori semantici.
- Internet of Things (IoT).
- Internet of Everything (IoE).

dati.gov.it
I dati aperti della PA

OPENdata TRENTINO

*1 - Free/Libre Open Source Software
*2 - Software as a Service

Io sono presente e registrato sui seguenti portali e Social Network:

- Facebook, Linkedin, Twitter, Instagram, Pinterest, Foursquare, Google +, Skype, WhatsApp, Zoiper, Youtube, Waze, Flipboard.
- DropBox, OneDrive, Google Drive, iCloud, EverNote, TeamViewer, EventBrite.
- Ebay, PayPal, Subito.it.
- Google, Microsoft 365, Apple Store.
- Corriere della Sera, Il giornale, Libero.
- Altri ancora.

Io utilizzo sempre il medesimo profilo.

Cosa deve fare ciascuna persona ?

Crearsi una mappa mentale, che può cambiare nel tempo, che deve considerare questi quattro aspetti:

PUNTI DI FORZA e
PUNTI di DEBOLEZZA

di Internet

OPPORTUNITA' e
MINACCE

che sono presenti
in Internet

- ✓ Rotary
- ✓ Premio Rotary per i giovani
- ✓ Storia del Rotary
- ✓ Responsabilità digitale
- ✓ Le attività del Rotary

Conclusioni

Rotary
Club di Trento

Grazie per l'attenzione !